



# Comune di Tolentino

Provincia di Macerata

Spettabile CONFINDUSTRIA MACERATA

Via Weiden, 35

62100 Macerata MC

c.a. Anna Ruffini

[a.ruffini@confindustriamacerata.it](mailto:a.ruffini@confindustriamacerata.it)

[confindustriamacerata@pec.it](mailto:confindustriamacerata@pec.it)

Oggetto: Aree destinate ad Attività Produttive site nel Comune di Tolentino. Indicazioni.

Con la presente si fa seguito agli incontri che si sono svolti presso gli Uffici Comunali nel corso dei quali l'Amministrazione Comunale ha manifestato il proprio interesse a fornirVi i dati relativi ai lotti ad oggi disponibili sul territorio e destinati all'insediamento di attività produttive.

I lotti per i quali è stata manifestata la disponibilità alla cessione da parte degli attuali assegnatari/proprietari risultano essere:

- Lotto PIP Le Grazie comparto L9 – Foglio 80 – Particelle 641-652 - mq 4.700 più quota condominiale pro-indiviso – diritto di proprietà;
- Lotto PIP Le Grazie via Walter Tobagi – Foglio 80 – Particella 474 - mq 4.409 – diritto di proprietà;
- Lotto PIP Le Grazie comparto L9 – Foglio 80 – Particelle 658 – 642 - mq 1.820 - più quota condominiale pro indiviso – diritto di proprietà;
- Lotto c.da Cisterna via Cristoforo Colombo – Foglio 42 – Particelle 252-253-254-255 - mq 4.879 diritto di superficie;
- Lotto c.da Cisterna via Cristoforo Colombo – Foglio 42 – Particelle 481 - mq 3.628 proprietà comunale;
- Lotto c.da Cisterna via Maestri del Lavoro – Foglio 42 – Particelle 421 - mq 3.955 proprietà comunale.



# Comune di Tolentino

Provincia di Macerata

---

Si invia inoltre l'indicazione di un capannone di proprietà privata sito in c.da Cisterna Via S. Pertini catastalmente individuato al foglio 41 mappale 70 ad oggi parimenti disponibile alla cessione.

In allegato si trasmettono i relativi stralci cartografici.

Nel caso di interesse e per ogni altra informazione si chiede di contattare la responsabile dell'Area Pianificazione, Edilizia Privata al tel. 320/4316935 – email [patrizia.meo@comune.tolentino.mc.it](mailto:patrizia.meo@comune.tolentino.mc.it).

Ringraziando per l'attenzione mostrata al nostro Comune e restando a disposizione per tutti i chiarimenti del caso si inviano cordiali saluti.

L'ASSESSORE ALL'URBANISTICA

*Avv. Alessia Pupo*





Strada AEROFOTO con CATASTALE  
Scale 1:1000

<b>Ufficio BRANCHESI</b> geometra Via Campari, 3/A 06100 Terni (MC) Tel. 0773.86114			
<b>Comune di TOLENTINO</b> Provincia di MACERATA		Giacomo Luigi	
<b>GIACOBINI S.a.s. di PAPERONI Maria &amp; C.</b>		Giacomo Luigi	
Completamento lavori edificio		Scale <b>1</b> <b>1:100</b>	
Committente: Comune TOLENTINO	Contratto: CISTERNA	Via: S. PIERINI	In:
Foglio: 41	mappa: 7/6	Part. 3	In:
Pannello:	Rilievo:	Data: Settembre 2021	In:
- Piano TERRA		Non in scala	
- Strada AEROFOTO con CATASTALE		Non in scala	
Proprietà: Invarata - Mappa di riproduzione senza perdita senza preventiva autorizzazione			

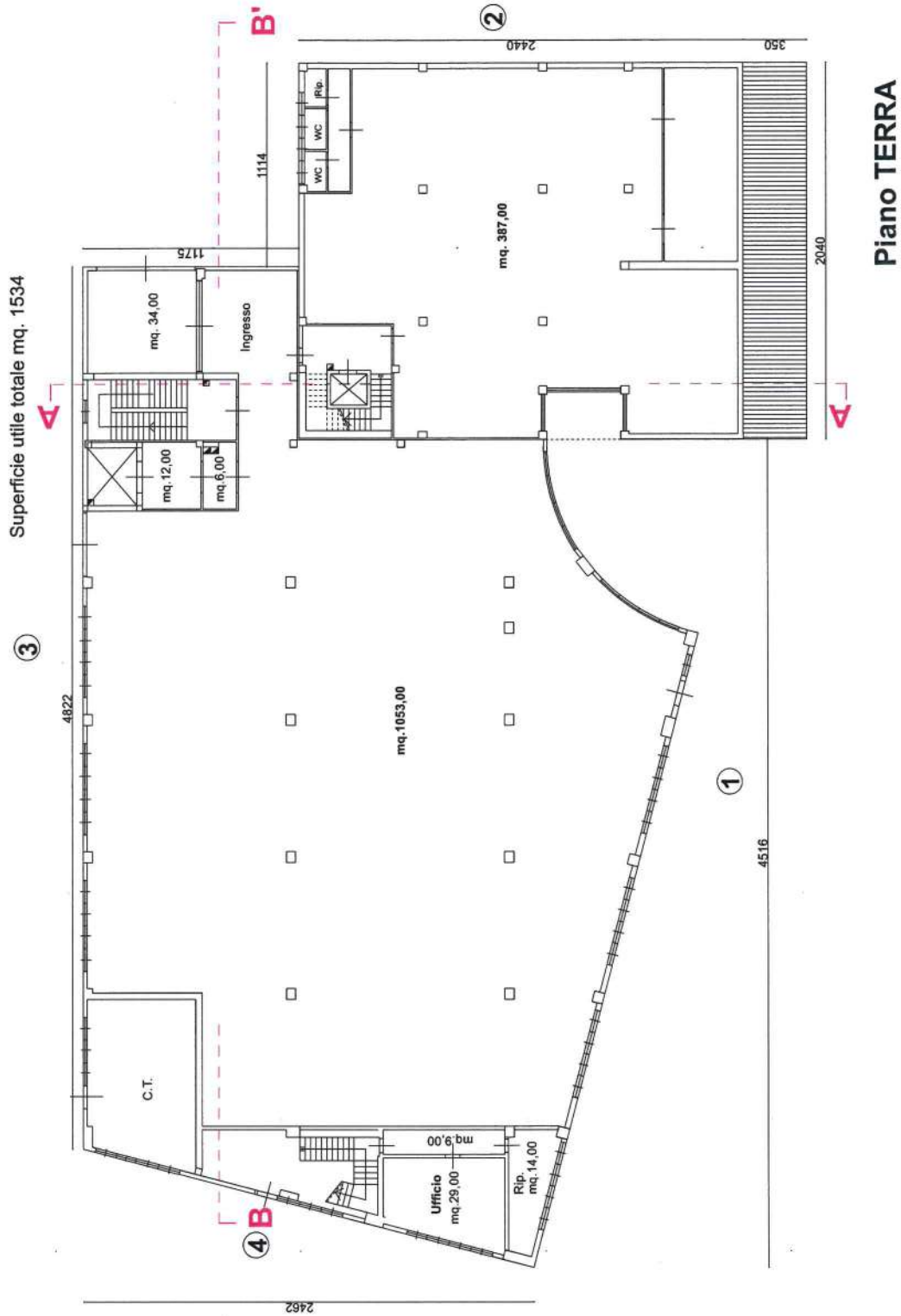

Piano TERRA



Stadio AEROFOTO con CATASTALE  
Scala 1:1000

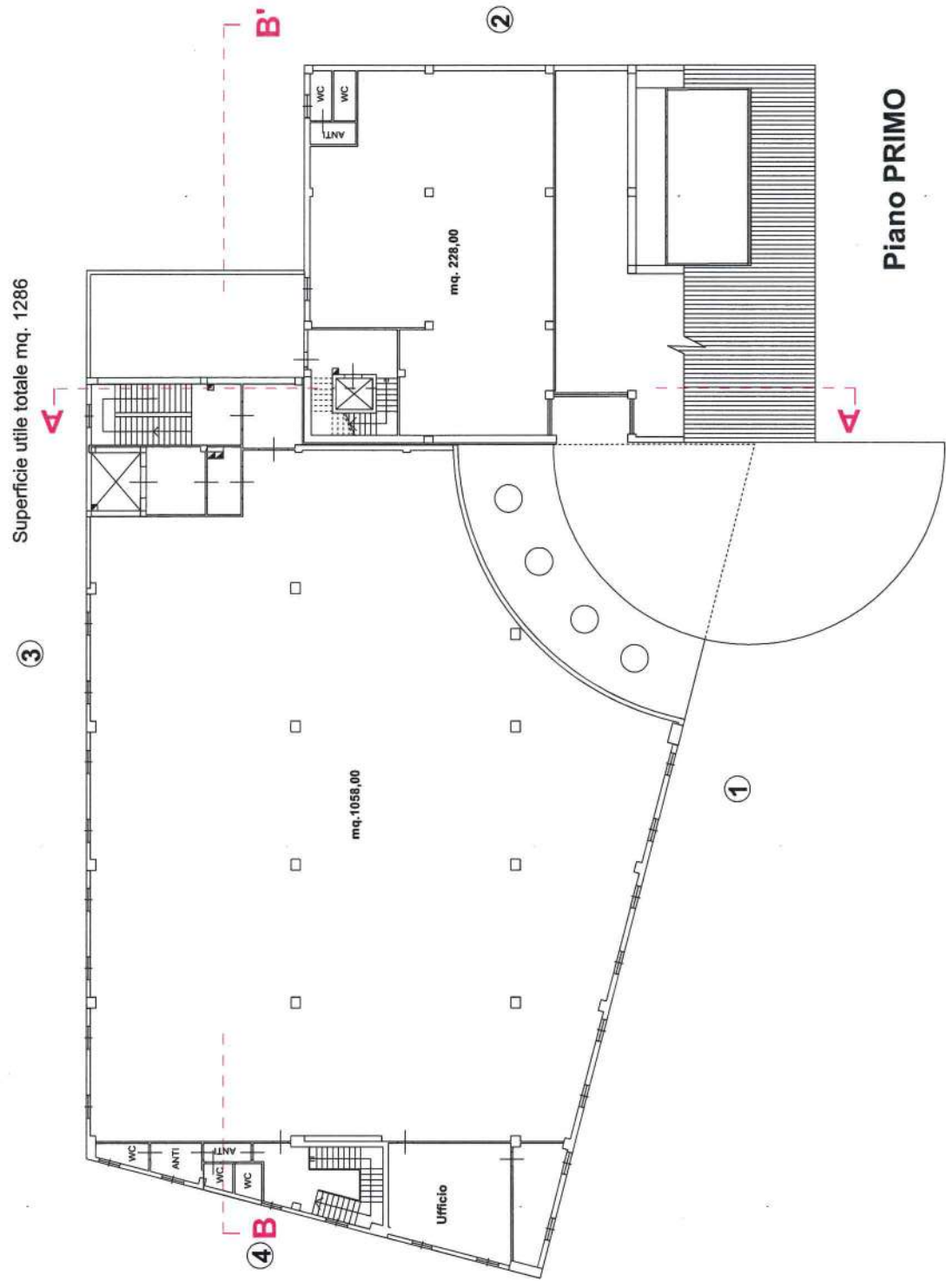

Superficie utile totale mq. 1286

Piano PRIMO

 <p><b>Comune di TOLENTINO</b> Provincia di MACERATA</p>		<p>Disegnato da: <b>GIACOBINI S.a.s. di PAPERONI Maria &amp; C.</b></p>	
<p>Progettato da: <b>Renato BRANCHESI</b> geometra Via Crespini, 3/A 62010, Tolosa, (MC) tel. 0733 50714</p>		<p>Scala: <b>1:100</b></p>	
<p>Intervento autorizzato: <b>COMPLETAMENTO LAVORI EDIFICIO</b></p>		<p>Termini: <b>2</b></p>	
<p>Localizzazione: Comune: <b>TOLENTINO</b> / Contrada: <b>CISTERNA</b> / Via: <b>S. PIETRINI</b></p>		<p>Proprietà: Foglio: <b>41</b> / Spese: <b>79</b> / Sh. <b>3</b> / <b>4</b></p>	
<p>Progetto: <b>RELIEVO</b></p>		<p>Data: <b>Settembre 2021</b></p>	
<p>Intervento autorizzato: <b>- Piano PRIMO</b></p>		<p>Nota in scala: <b>- Stadio AEROFOTO con CATASTALE</b></p>	
<p>Proprietà: <b>invarata</b> - Vista in riproduzione senza pregiudizio senza approvazione autorizzativa</p>			





Area AEROPORTO del CAPITALE  
C.A.P. 070100

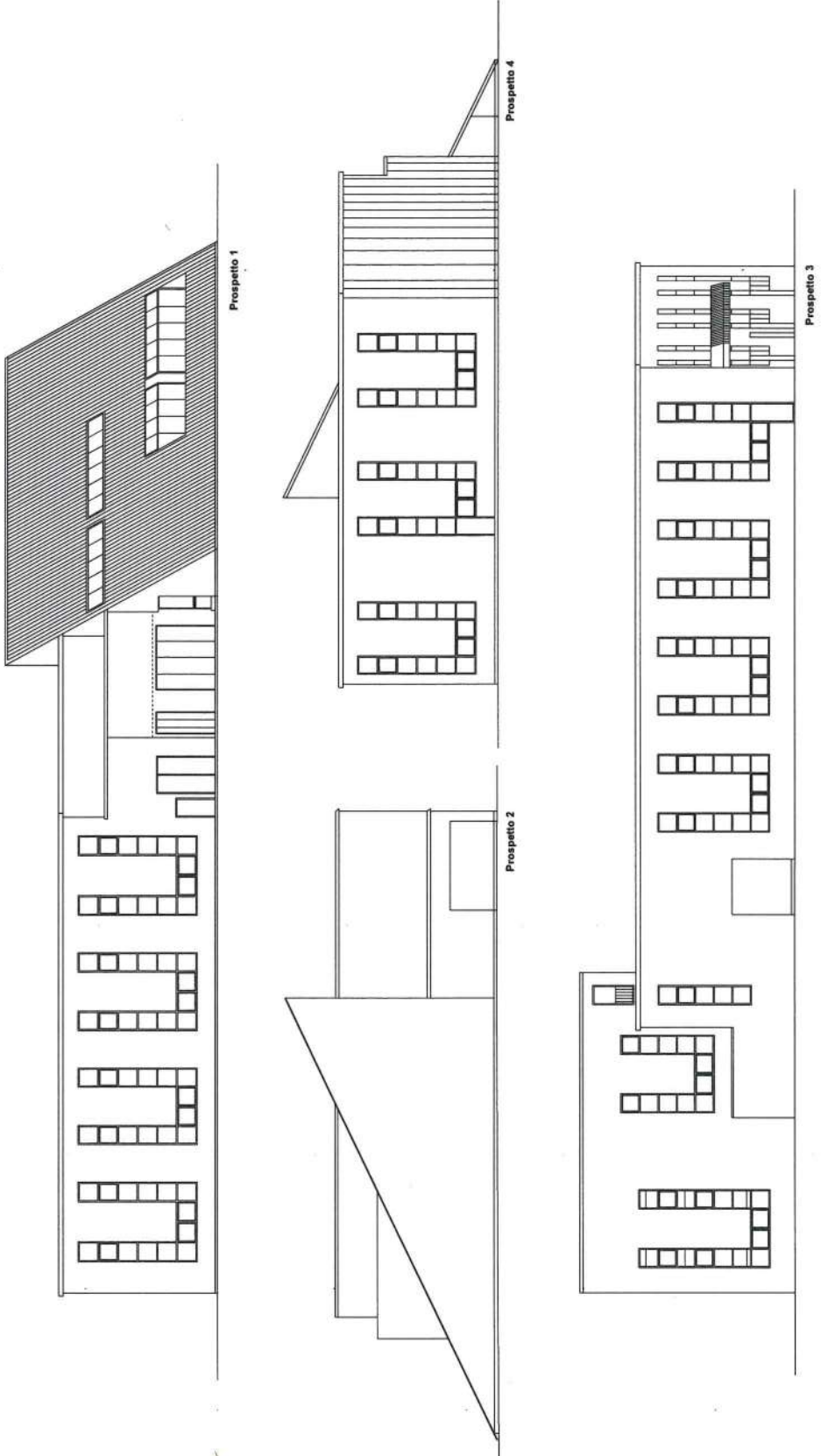

<p><b>Comune di TOLENTINO</b> PROVINCIA DI MACERATA</p>		<p>PROGETTO</p> <p><b>COMPLETAMENTO LAVORI EDIFICIO</b></p>	
<p>PROPRIETARIO</p> <p><b>GIACOBINI S.a.s. di PAPPARONI Maria &amp; C.</b></p>		<p>PROGETTISTA</p> <p><b>GRACIOLI L&amp;P</b></p>	
<p>PRODOTTORE</p> <p><b>GRACIOLI L&amp;P</b></p>		<p>SCALA</p> <p><b>1: 100</b></p>	
<p>PROGETTO</p> <p>1. Prospetto 1 2. Prospetto 2 3. Prospetto 3 4. Prospetto 4</p>	<p>PROGETTO</p> <p>1. Prospetto 1 2. Prospetto 2 3. Prospetto 3 4. Prospetto 4</p>	<p>PROGETTO</p> <p>1. Prospetto 1 2. Prospetto 2 3. Prospetto 3 4. Prospetto 4</p>	<p>PROGETTO</p> <p>1. Prospetto 1 2. Prospetto 2 3. Prospetto 3 4. Prospetto 4</p>
<p>Stipula AEROPORTO del CAPITALE - Non in scala</p> <p>Prodotto in scala - Non in scala</p> <p>Prodotto in scala - Non in scala</p>			

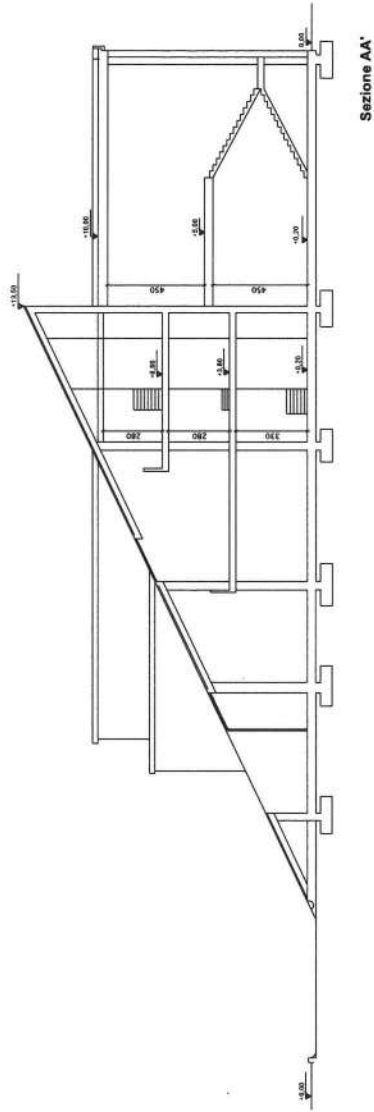

<b>RENIO BRANCHESI</b> geometra Via Campesi, 3/A 02010 Todi (MC) M. 0711 87174			
<b>Comune di TOLENTINO</b> Provincia di MACERATA		<b>GIACOBINI S.a.s. di PAPERONI Maria &amp; C.</b>	
Completamento lavori		Giacobini Luigi	
<b>COMPLETAMENTO LAVORI EDIFICIO</b>		Scale: <b>1:100</b>	
Comune TOLENTINO	Contrada CISTERNA	Via S. PERTINI	n. 5
Foglio 41	mappa 79	Sub. 3	4
PROGETTO:		01/01 Settembre 2021	
<b>RILEVO</b> - Sezione AA' - Sezione BB'		Non in scala	
- Strada AEROFOTO con CATASTALE		Non in scala	
<small>Progetto / Rilievo - Utente in riproduzione senza permesso autorizzatorio</small>			

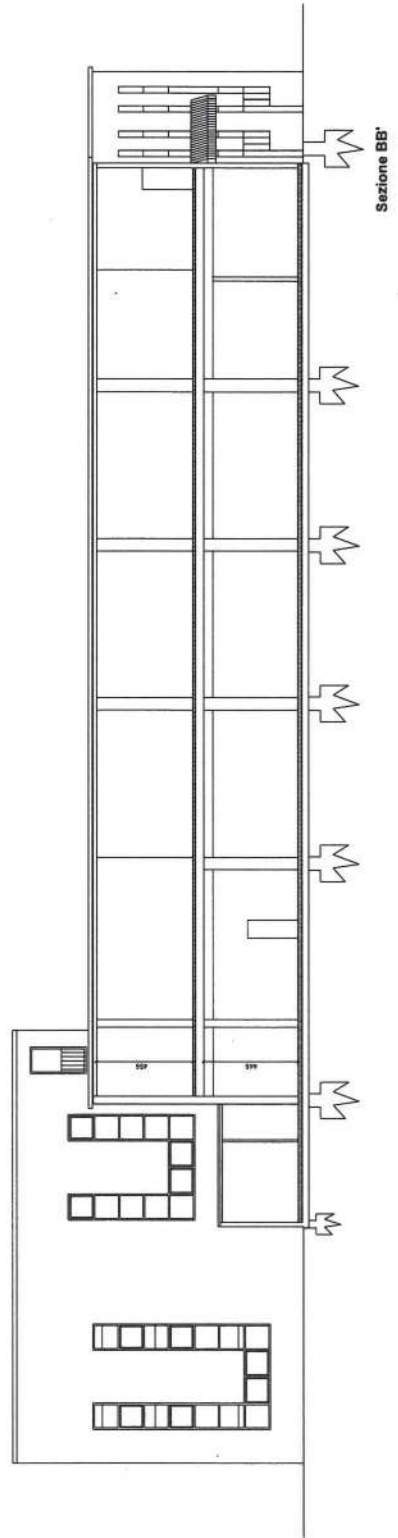





N=13300

E=34700

N=12500

E=34000





N=8900

E=28900